Anfahrtsbeschreibung

Maria-Montessori-Allee 10, 63457 Hanau

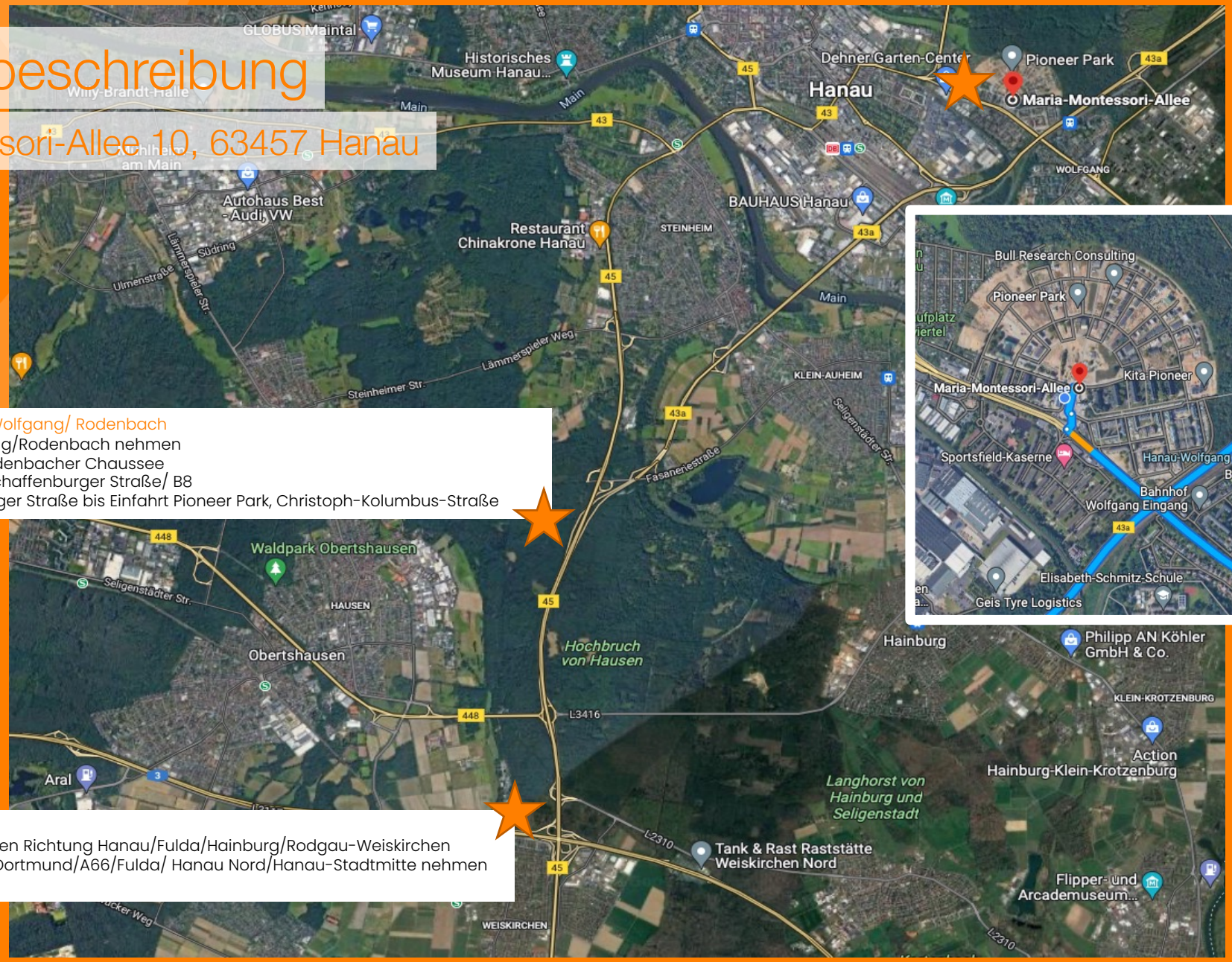

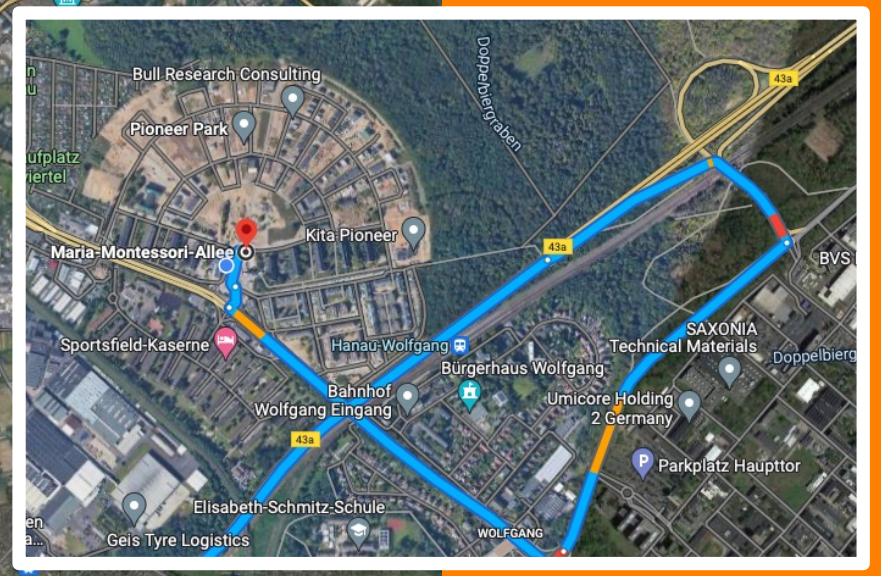

B43a bis Ausfahrt Hanau-Wolfgang/ Rodenbach

▷ Ausfahrt Hanau-Wolfgang/Rodenbach nehmen
▷ Rechts abbiegen auf Rodenbacher Chaussee
▷ Rechts abbiegen auf Aschaffenburger Straße/ B8
⇢ Weiter auf Aschaffenburger Straße bis Einfahrt Pioneer Park, Christoph-Kolumbus-Straße

A3 bis Anschlusstelle Hanau

▷ Ausfahrt 54 Hanau B45 nehmen Richtung Hanau/Fulda/Hainburg/Rodgau-Weiskirchen
▷ Ausfahrt B43a Richtung A45/Dortmund/A66/Fulda/ Hanau Nord/Hanau-Stadtmitte nehmen
⇢ Weiter auf B43a

PioneerMakers
base for brave new work

Lageplan PioneerMakers

Maria-Montessori-Allee 10, 63457 Hanau

Die Lage im Pioneer Park Hanau.

2,6 km Hanau ICE-Hauptbahnhof

4,0 km Autobahn A 66 / A 45 / A 3

36,0 km Frankfurt Internationaler Flughafen

Zufahrt
Pioneer Park

Gegenüberliegend vom Gebäude befindet sich ein abgesteckter Parkplatz. Darüber hinaus kann auch entlang der Straße (Maria-Montessori-Allee) geparkt werden. Unseren Empfangsbereich erreicht ihr über den Eingang 1. Der Aufzug ist über den hinteren Eingang 2 (Lieferanteneingang) zu erreichen.